IECOCORO BUILDER GUIDE

—アーリーホーム—

家族といつまでも仲良く触れ合える…「心」を育み、「絆」を深める住まい

料理の合間に洗濯物を洗って干したり、畳んでウォークスルークローゼットに片付ける。さらにリビングで遊んだり、和室で昼寝している子どもの姿にも目が届くなど、「家事時間の短縮」と「安心・安全な育児環境」を両立したC氏邸。まさにキッチンを中心とした間取りだ。(この見開き頁の写真はC氏邸)

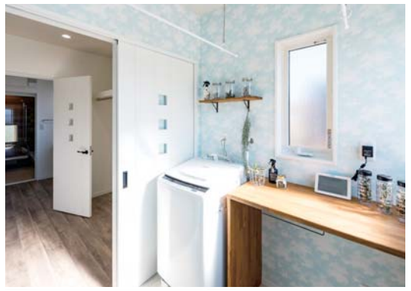

洗面脱衣室とクローゼット、ランドリールームが直線で繋がる。キッチンのシンプルなデザインもパントリー(写真右下)の高い収納力があってこそ。

住まいにアクセントを添えるネイビー色の個性的な壁紙、そして圧迫感を避けるため、スッキリかつお洒落にコーディネートした造作の飾り棚。

気軽に話せると好評の女性スタッフ 喜び溢れる「家族が主役」の家づくり

時の流れと共に、家づくりも日々進歩を遂げてきた。家族のライフスタイルや価値観、ニーズが多様化していくなか、桐生市のアーリーホームがいつまでも変わることなく守り続けてきたもの。それは「住まい」に対する家族の想いと、それを支える真摯な姿勢だ。

同社のコンセプトは「そこに住む家族が主役」。予算や敷地など数多い制限のなかで、希望通りの家を建てることは決して簡単ではない。しかし、ひとつひとつに真っすぐに向き合い、様々な可能性を話し合い、共にカタチにしていく。それが同社のスタイル。お互いを想い、家づくりという一大イベントを成し遂げた家族は自然と絆を深めていくという。

「家は、建ててからが始まりです。将来を想像しながら全員で話し合い、少しずつカタチにしていってほしい。私たちは、そのお手伝いをさせて頂くにすぎません」と話す奈良社長。スタッフ・職人がまるで「我が家を建てる」かのように真剣に家づくりに向き合うからこそ、「施主と工務店」という立場を超えた、一生涯のパートナーとして確かな信頼関係を築くことができるのだろう。

価格の目安

坪40万円～
(延床面積40坪の場合)

施工エリア

事務所より車で
1時間圏内

IECOCORO NAVI

▲ Webで資料請求 ▲

シックな雰囲気が印象的なベッドルームでは、壁いっぱいに設けられた本棚も大きな見所。大好きな漫画や文庫本はもちろん、お気に入りの雑貨をディスプレイできるのも嬉しい。

ややグリーンがかった木目調のサイディングをベースとした、柔らかな色合いで統一した外観。落ち着いた佇まいは、何十年と時を重ねても永く愛せるだろう。

Cさんご家族とアーリーホームの「楽しい思い出づくり」

1F

2F

①ご夫婦の想いが詰まったプランに期待を膨らませながら、大安吉日にめでたく「ご契約」。

②地鎮祭では工事の安全と共に、「住みやすくて丈夫な家になるように」との願いを込める。

③基礎の上を歩きながら、「本当に自分たちの家が建つんだ…」としみじみ実感するご主人。

④カタチになる我が家を外から眺める。現場を見ながら「現場打合せ」のイメージを膨らませる。

⑤ご夫婦そろって棚や壁の塗装作業に参加。家づくりの良い思い出となること間違いなし。

⑥引渡し後の記念撮影。待ちわびた我が家の完成はもちろん、第1子も誕生して喜び倍増!

靴・傘・帽子・ベビーカーetc…あったら便利な人気のスペースの一つ、それが土間収納。

バイクを趣味とするご主人こだわりのガレージ。コンクリート柄が「男の空間」を強調。

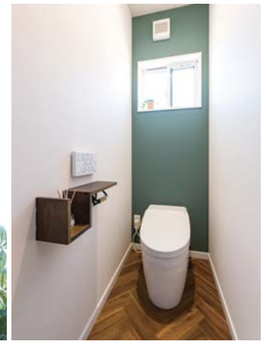

玄関ホールには洗面台とトイレを併設。バイクガレージとの距離も近いため、作業中のご主人がリビングを通ることなく、いつでも気軽に使えるようにとの配慮が窺える。

<DATA>

- **価格の目安**…坪40万円～(延床面積40坪の場合)
- **工法・構造**…木造軸組工法
- **施工可能エリア**…事務所より車で1時間圏内
- **アフター保証、メンテナンス**…JIOによる住宅瑕疵担保責任保険、地盤保証、基礎保証、建設工事保証、住宅完成保証ほか11種の保証を実施、定期的なメンテナンスかつ何かあれば迅速に対応

㈱アーリーホーム
〒376-0121 群馬県桐生市新里町新川1156-5
TEL.0120-775-334
URL http://www.early-home.co.jp/
E-mail otoiawase@early-home.co.jp

●担当者からのご案内
「アーリー」の由来は「早い」です。お施主様の想いに素早くお応えするという私たちの心構えの現れであり、ご予算や家族構成、ライフスタイルなど細かくヒアリングし、理想のイメージを共有しながら少しずつ住まいをカタチにしていきます。ご家族がいつまでも快適に過ごせるお家づくりをお手伝いさせて頂きます。ぜひ一度、モデルハウスに遊びに来て下さい。

モデルハウスで住宅相談!

無垢の床や塗り壁といった自然素材に加え、吹き抜けやロフトも体感できるモデルハウス。笑顔がステキな女性スタッフが快く出迎えてくれるため、子ども連れでも気兼ねなく足を運べるのが嬉しい。また、見学や住宅相談を希望される方はよりスムーズな案内が可能となるよう、事前の問い合わせがオススメ。

時間／9:00～18:00

イベント&実例写真はHPへ

「実際に建てたお施主さんの住まいを見てみたい」という方は完成見学会に参加してみよう。およそ2ヶ月に1回ほどの頻度で開催されており、日程については同社のホームページで確認できる。また、併せて過去に手掛けた様々な実例や施主の家づくり体験談も掲載されているため、興味のある方はぜひアクセスを。もちろん電話問い合わせや本誌の巻末ハガキから資料請求すれば、同社から直接イベントの案内を得ることも可能だ。

お問い合わせやお出掛けの際は「イエココロを見た」とお伝えいただくとスムーズです。